

Kinerja Dana Investasi

Jenis Investasi	2014*	2015	2016	2017	2018	2019	Sejak diluncurkan**
FWD Sprint Money Market Fund	5,90%	5,91%	4,95%	4,42%	4,01%	5,17%	34,46%
FWD Sprint Fixed Income Fund	1,37%	0,84%	0,81%	2,89%	3,25%	5,69%	15,71%
FWD Sprint Balanced Fund	16,55%	-2,37%	13,10%	15,45%	-3,81%	7,83%	54,10%
FWD Sprint Equity Fund	21,73%	-5,94%	13,64%	14,22%	-4,32%	-0,10%	42,05%
FWD Sprint USD Bond Fund	3,76%	0,66%	1,94%	4,60%	-2,96%	10,56%	19,47%

* Tingkat pengembalian dihitung dari tanggal diluncurkannya Jenis Investasi pada 15 Januari 2014.
 ** Tingkat pengembalian dihitung hingga 31 Desember 2019.

Catatan:

Investasi di instrumen pasar modal tergantung pada risiko pasar. Kinerja jenis investasi tidak dijamin, dan Harga Unit dapat meningkat atau menurun. Kinerja di masa lalu bukan merupakan indikasi kinerja di masa yang akan datang.

Pengecualian

FWD Insurance tidak akan membayarkan Manfaat Asuransi untuk dikarenakan oleh hal-hal sebagai berikut:

1. Bunuh diri, mencoba bunuh diri atau melukai diri sendiri baik dilakukan dalam keadaan sadar atau tidak sadar oleh Tertanggung yang terjadi dalam waktu 1 (satu) tahun sejak tanggal berlakunya Polis atau sejak tanggal terakhir pemulihan Polis atau sejak tanggal berlakunya perubahan Uang Pertanggungan, yang mana tanggal terakhir berlaku; atau
2. Keterlibatan dari Tertanggung melakukan tindakan ilegal, melalaikan dan/atau melawan/melanggar hukum, termasuk tindak kejahatan asuransi yang dilakukan oleh pihak yang memiliki atau turut memiliki kepentingan dalam pertanggungan asuransi ini.

Tata Cara Klaim

Kamu dapat mengajukan klaim Manfaat Asuransi dengan cara: Mengisi dan melengkapi dokumen yang diisyaratkan secara digital, melalui:

Aplikasi FWD Max dengan menggunakan fitur **eServices** yang bisa **didownload** di **Apple Store** dan **Google Play Store**



Info lebih lanjut, silakan hubungi FWD Customer Care di 1500 525, tenaga pemasar Kamu, atau akses *website* kami di fwd.co.id.

Risiko yang perlu diketahui

- **Risiko Klaim**
Risiko tidak dibayarkannya klaim karena risiko yang terjadi termasuk dalam pengecualian Polis.
- **Risiko Pembatalan Polis**
Risiko yang terjadi karena nasabah tidak memberikan informasi yang benar.
- **Risiko Gagal Bayar**
Risiko yang dapat terjadi jika pihak ketiga yang menerbitkan instrumen investasi mengalami wanprestasi (*default*) atau tidak mampu memenuhi kewajibannya untuk membayar pokok utang, bunga dan/atau dividen.
- **Risiko Sistem informasi**
Suatu risiko kerugian yang disebabkan karena tidak berjalannya atau gagalnya sistem informasi.
- **Risiko Investasi**
Antara lain risiko politik, risiko perubahan peraturan pemerintahan atau perundang-undangan lainnya, risiko perubahan tingkat suku bunga (tinggi, sedang, rendah), risiko likuiditas, risiko kredit, risiko perubahan nilai ekuitas dan risiko perubahan nilai tukar mata uang, dimana risiko tersebut dapat mempengaruhi kinerja investasi. Segala risiko yang berhubungan dengan jenis investasi yang dipilih merupakan tanggung jawab Kamu.

PT FWD Insurance Indonesia ("FWD Insurance")

PT FWD Insurance Indonesia ("FWD Insurance") merupakan perusahaan asuransi jiwa patungan dan bagian dari FWD Group ("FWD"). Sebelumnya dikenal sebagai PT Commonwealth Life, FWD Insurance telah resmi bergabung dengan PT FWD Life Indonesia ("FWD Life") dan akan dikenal selanjutnya sebagai FWD Insurance.

Dengan bergabungnya FWD Life dan FWD Insurance, FWD Insurance akan memiliki rangkaian produk yang lebih lengkap mencakup produk asuransi yang dikaitkan dengan investasi, asuransi berjangka individu & kumpulan, asuransi kecelakaan diri individu & kumpulan, dan asuransi kesehatan kumpulan melalui jalur distribusi yang didukung teknologi terintegrasi termasuk keagenan, *bancassurance*, *e-commerce* dan korporasi.

FWD memiliki jaringan usaha di Hong Kong & Makau, Thailand, Indonesia, Filipina, Singapura, Vietnam, Jepang dan Malaysia, menawarkan asuransi jiwa dan kesehatan, asuransi umum, *employee benefits*, produk syariah dan takaful di beberapa negara. FWD fokus dalam mengembangkan pengalaman nasabah yang baru dengan menghadirkan produk-produk yang mudah dipahami, didukung oleh teknologi digital terdepan. Melalui pendekatan yang disesuaikan dengan kebutuhan nasabah, FWD berkomitmen untuk menjadi perusahaan asuransi terkemuka di wilayah Asia Pasifik yang dapat mengubah cara pandang masyarakat tentang asuransi.

Berdiri di Asia sejak tahun 2013, FWD merupakan lini bisnis asuransi dari grup investasi, Pacific Century Group.

FWD Insurance terdaftar dan diawasi oleh Otoritas Jasa Keuangan ("OJK").

Untuk informasi lebih lanjut, silakan kunjungi www.fwd.co.id untuk FWD Insurance, atau www.fwd.com untuk FWD Group.

PT FWD Insurance Indonesia
 Pacific Century Place, Lantai 20 SCBD Lot 10
 Jl. Jend. Sudirman Kav. 52-53 Jakarta Selatan
 12190, Indonesia

fwd.co.id

CustomerCare.cc@fwd.com

FWD Customer Care
 1.500.525

(+62) 855 1500 525



FWDSPRINTLINK_22117

FWD SPrint Link

Memberikan yang terbaik dalam hidup



PENTING!

• Brosur ini merupakan alat penjualan semata yang disiapkan untuk memberikan gambaran secara umum mengenai manfaat dan ketentuan produk. Persyaratan dan ketentuan produk diatur secara lengkap dan terperinci di dalam ketentuan Polis yang diterbitkan oleh FWD Insurance

• Premi yang dibayarkan sudah termasuk biaya asuransi, biaya administrasi, biaya pemeliharaan polis dan biaya remunerasi untuk tenaga pemasar.

Bebaskan Langkah
fwd.co.id



Bebaskan Langkah
fwd.co.id



FWD SPrint Link

Memberikan yang terbaik dalam hidup

Hidup bebas dan bahagia dapat tercapai berkat kesiapan kesehatan dan kesejahteraan yang baik.

Bagi Anda yang selalu ingin memberikan yang terbaik bagi keluarga, persiapkan diri untuk bebaskan langkah keluarga Anda dalam menjalani hidup, bebas dari masalah biaya kesehatan atau risiko lainnya agar bisa selalu menikmati kebersamaan yang sesungguhnya.

Apa itu FWD SPrint Link?

FWD SPrint Link adalah produk asuransi jiwa yang dikaitkan dengan investasi dan dirancang khusus agar Anda proaktif mempersiapkan dana kesehatan dan dana darurat keluarga pada saat terjadi risiko tidak terduga dalam kehidupan di masa yang akan datang.

Mengapa FWD SPrint Link?



Lengkap

Tersedia berbagai pilihan jenis investasi dengan hasil optimal.



Fleksibel

- Bebas memilih proporsi alokasi premi.
- Bebas melakukan penarikan dan penambahan dana setiap saat.
- GRATIS biaya Penarikan Dana atau Penebusan Polis*.
- Bebas memilih frekuensi pembayaran.



Perlindungan Setiap Waktu

Perlindungan asuransi akan berjalan selama Nilai Investasi mencukupi untuk membayar seluruh biaya-biaya bulanan.

Manfaat Asuransi

• Asuransi Dasar

Apabila Tertanggung Utama meninggal sebelum usia 100 tahun maka akan dibayarkan Uang Pertanggungan FWD SPrint Link ditambah Nilai Investasi yang terbentuk.

Apabila Tertanggung hidup sampai akhir kontrak polis, maka akan dibayarkan Nilai Investasi yang terbentuk.

Manfaat Tambahan

• Asuransi Tambahan

- FWD Critical Illness Accelerated/FWD Critical Illness Non Accelerated**
Manfaat perlindungan tambahan apabila Tertanggung Utama, pasangan dan buah hati terdiagnosa Penyakit Kritis sebelum berusia 80 tahun maka akan dibayarkan Uang Pertanggungan Penyakit Kritis.
- FWD Hospital Surgical**
Manfaat perlindungan tambahan apabila Tertanggung Utama, pasangan atau buah hati harus menjalani perawatan di Rumah Sakit sebelum berusia 75 tahun maka akan dibayarkan penggantian biaya perawatan sesuai *plan* yang dipilih.
- FWD Advance Hospital Surgical**
Asuransi tambahan yang memberikan manfaat perawatan di Rumah Sakit untuk Tertanggung Utama dan Tertanggung Tambahan dengan perlindungan hingga usia 100 tahun dan manfaat Santunan Tunai Harian jika menjalani perawatan di luar *plan* yang dipilih ataupun telah mendapatkan penggantian dari asuransi lain.
- FWD Payor Waiver / Payor Waiver Plus**
Manfaat perlindungan tambahan apabila Pemegang Polis terdiagnosa Penyakit Kritis, Cacat Tetap Total atau meninggal, maka akan diberikan manfaat Pembebasan Premi Dasar sampai Pemegang Polis berusia 65 tahun.
- FWD Waiver of Premium Insured/Waiver of Premium Insured Plus**
Manfaat perlindungan tambahan apabila Pemegang Polis terdiagnosa Penyakit Kritis atau Cacat Tetap Total maka akan diberikan manfaat pembebasan Premi sampai Pemegang Polis berusia 65 tahun.
- FWD Waiver of Premium Family/Waiver of Premium Family Plus**
Manfaat perlindungan tambahan apabila Pemegang Polis terdiagnosa Penyakit Kritis, Cacat Tetap Total atau meninggal maka akan diberikan manfaat pembebasan Premi sampai Pemegang Polis berusia 65 tahun. Jika Pemegang Polis meninggal, Polis akan dilanjutkan oleh pasangan.
- FWD Family Term (Untuk Pasangan & Buah Hati)**
Manfaat perlindungan tambahan apabila pasangan dan buah hati meninggal sebelum berusia 100 tahun, maka akan dibayarkan Manfaat Meninggal sebesar Uang Pertanggungan Family Term.
- FWD Accidental Death & Disablement Benefit**
Manfaat perlindungan tambahan apabila Tertanggung menderita Cacat Tetap atau Meninggal karena kecelakaan sebelum berusia 80 tahun maka akan dibayarkan Manfaat Meninggal dan/atau Manfaat Cacat Tetap akibat Kecelakaan.
- FWD Payor Term**
Manfaat perlindungan tambahan apabila orang tua selaku Pemegang Polis meninggal sebelum usia 100 tahun, maka akan dibayarkan Manfaat Meninggal sebesar Uang Pertanggungan Payor Term.

Ilustrasi Manfaat

Bpk Pintar membeli FWD SPrintLink dengan 4 Asuransi Tambahan pilihan

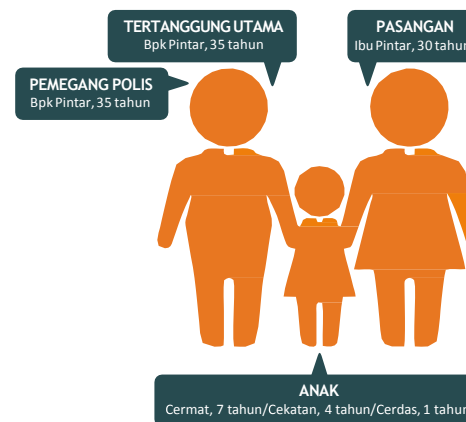

Premi Dasar	Rp 4.000.000/bulan
Premi <i>Top-Up</i> Berkala	Rp 500.000/bulan
Manfaat Asuransi:	
FWD SPrint Link	Rp 300.000.000 + Nilai Investasi
FWD Critical Illness Non Accelerated	Rp 150.000.000
FWD Hospital Surgical Plan B	Biaya Kamar Rp 500.000/hari
FWD Waiver of Premium Insured Plus	Rp 4.500.000/bulan
FWD Family Term bagi pasangan dan buah hati	Rp 300.000.000/Tertanggung
Jenis investasi 100% FWD SPrint Equity Fund	

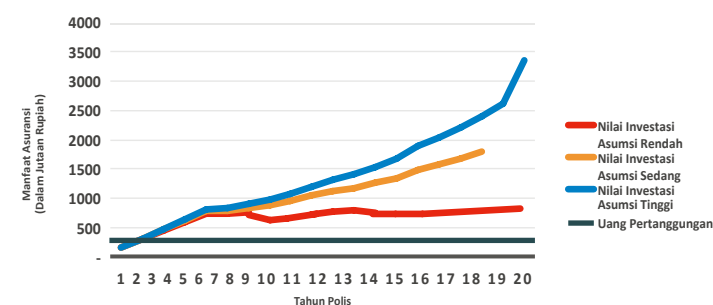

CATATAN:

- Asumsi tingkat pertumbuhan rendah 6%, sedang 14% dan tinggi 20% per tahun, dimana asumsi tersebut bukan merupakan prediksi di masa depan.
- Pertumbuhan Nilai Investasi di atas merupakan ilustrasi dan tidak dijamin.
- Nilai Investasi dapat meningkat atau menurun tergantung pada Harga Unit yang dipengaruhi oleh kinerja jenis investasi yang dipilih oleh Kamu.
- Perhitungan Harga Unit dilakukan setiap hari kerja.
- Nilai Investasi dapat lebih besar atau lebih kecil dari Premi yang diinvestasikan.

Pilihan Jenis Investasi

FWD SPrint Money Market Fund

Investasi yang memiliki pilihan diversifikasi instrumen pasar dengan risiko yang relatif rendah.

Penempatan dana : Pasar Uang 100%

FWD SPrint Fixed Income Fund

Investasi berpendapatan tetap dengan tingkat pengembalian relatif stabil serta risiko sedang.

Penempatan dana : Efekberfihak Hutang 80% - 100% | Kas 0% - 20%

FWD SPrint Balance Fund

Investasi untuk mencapai pertumbuhan modal jangka panjang dengan manajemen portofolio aktif di instrumen saham, surat hutang dan pasar uang.

Penempatan dana : Efek berfihak Hutang 35% - 65% | Efek berfihak Hutang dan Pasar Uang 35% - 65%

FWD SPrint Equity Fund

Investasi untuk memberikan hasil investasi yang maksimal dalam jangka panjang dan memiliki risiko yang relatif lebih tinggi.

Penempatan dana : Efek berfihak Ekuitas 80% - 100% | Efek berfihak Hutang dan Pasar Uang 0% - 20%

FWD SPrint USD Bond Fund

Investasi melalui manajemen portofolio aktif dalam surat hutang USD yang diperdagangkan di Indonesia dan di luar negeri sesuai dengan peraturan yang berlaku.

Penempatan dana : Efekberfihak Hutang 80% - 98% | Kas 2% - 20%

Pengelolaan Investasi

Pengelolaan dana investasi oleh PT Schroders Investment Management Indonesia (PT SIMI).

Biaya-biaya yang dikenakan

Biaya Akuisisi akan dibebankan atas Premi Dasar (Tahun ke-1 = 100%, Tahun ke-2 = 70%, Tahun ke-3 = 35%, Tahun ke-4 dan seterusnya = 0%).

Biaya *Top-Up* sebesar 3% untuk setiap transaksi.

Biaya Asuransi dibebankan setiap bulan melalui pemotongan unit selama Masa Asuransi. Biaya Asuransi ini ditentukan berdasarkan usia Tertanggung.

Biaya Administrasi dibebankan setiap bulan selama Masa Asuransi sebesar Rp 27.500,- atau US\$ 5.

Biaya Pengalihan Dana hanya dikenakan untuk transaksi *non-online* sebesar Rp 300.000,- atau US\$ 30 per transaksi.

Biaya Pengelolaan Investasi maksimum 2% per tahun (tergantung pada jenis investasi yang dipilih).

*Gratis Penarikan Dana/Penebusan Polis

Penarikan dana/penebusan Polis sebelum Polis berusia 3 tahun akan dikenakan pajak atas selisih Nilai Investasi terhadap total Premi yang dibayarkan sesuai peraturan yang berlaku.